

Freistaat Bayern

Haushaltsplan  
1991/1992

Einzelplan 11

für den Geschäftsbereich

des Bayerischen Obersten Rechnungshofs

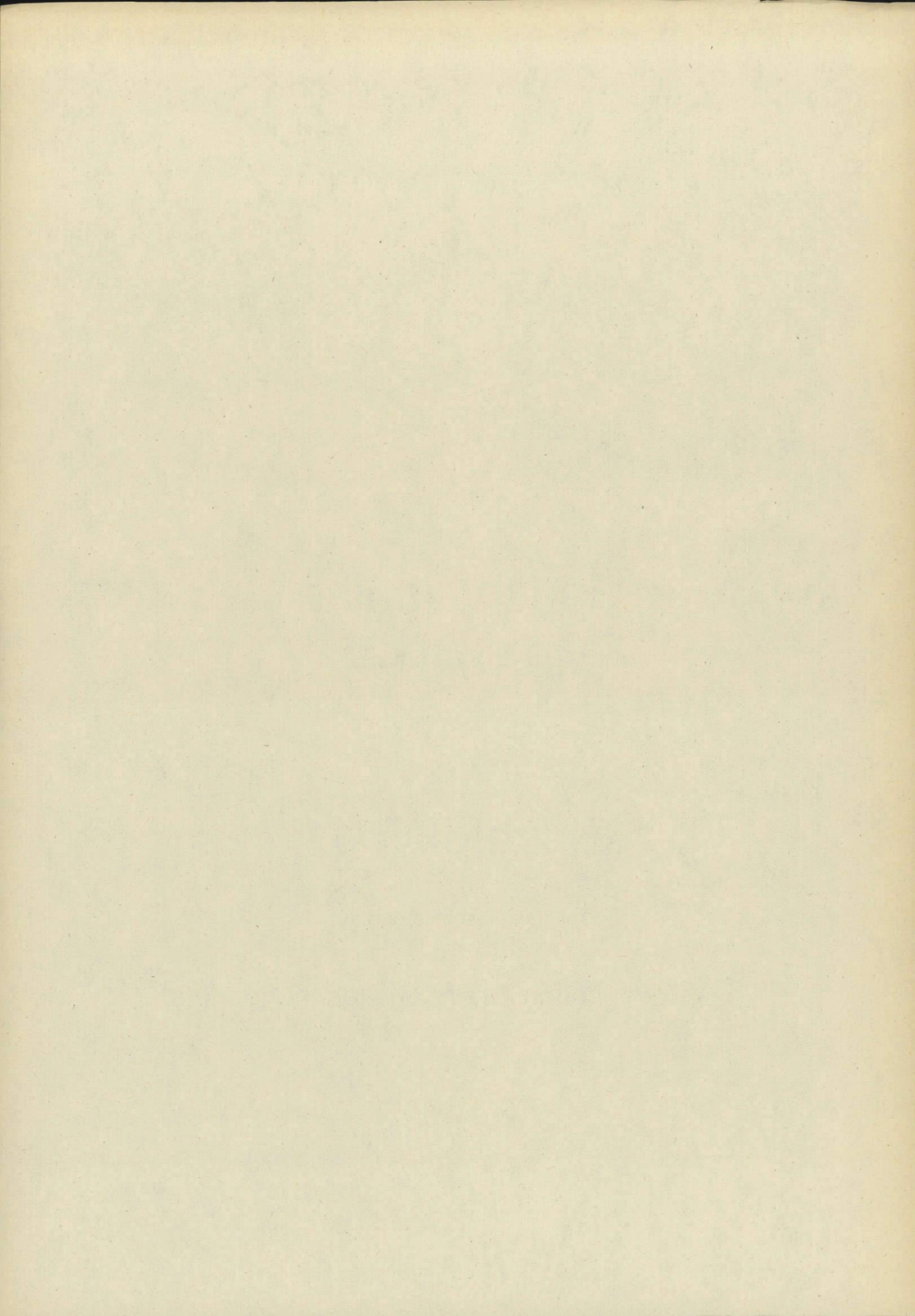

## Inhalt

	Seite
<b>Vorwort</b> .....	3
Allgemeine Erläuterungen zur Veranschlagung der Haushaltsmittel 1991 und 1992 .....	5
Kapitel <b>11 01</b> Bayerischer Oberster Rechnungshof .....	6
Kapitel <b>11 02</b> Sammelansätze für den Gesamtbereich des Epl. 11 .....	12
Kapitel <b>11 04</b> Staatliche Rechnungsprüfungsämter .....	16
<b>Abschluß</b> .....	22
<b>Stellenplan</b> .....	23

## Vorwort zum Einzelplan 11 Oberster Rechnungshof

### A. Aufgaben und Aufbau der Verwaltung in den wichtigsten Grundzügen

Der Einzelplan 11 enthält die Einnahmen und Ausgaben des Bayerischen Obersten Rechnungshofes und der Staatlichen Rechnungsprüfungsämter.

Die Aufgaben des **Obersten Rechnungshofs** sind in Art. 80 der Verfassung des Freistaates Bayern dem Grunde nach festgelegt. Sie wurden durch die Bayerische Haushaltsordnung vom 8. Dezember 1971 (BayRS 630-1-F) neu geregelt und gegenüber dem bisherigen Rechtszustand erweitert. Der Oberste Rechnungshof hat danach die gesamte Haushalts- und Wirtschaftsführung des Freistaates Bayern einschließlich seiner Betriebe und Sondervermögen zu prüfen. Er hat ferner den Landtag, den Senat und einzelne Staatsministerien zu beraten und über Fragen, deren Beantwortung für die Haushalts- und Wirtschaftsführung von Bedeutung ist, dem Landtag, dem Senat und der Staatsregierung Gutachten zu erstatten. Daneben obliegen dem Obersten Rechnungshof auf Prüfungsaufgaben im außerstaatlichen Bereich.

Unter der Oberleitung des Obersten Rechnungshofs werden die ihm nachgeordneten **Rechnungsprüfungsämter** an der Prüfung beteiligt (Art. 100 BayHO; Art. 13 des Rechnungshofgesetzes vom 23. Dezember 1971 – BayRS 630-15-F).

Der Oberste Rechnungshof gliedert sich in vier Prüfungsabteilungen mit vierzehn Prüfungsgebieten und in eine Präsidialabteilung.

### B. Wesentliche organisatorische Änderungen gegenüber dem Vorjahr

sind nicht eingetreten.

### C. Gliederung der Einnahmen und Ausgaben

Eine Einzelaufgliederung der Einnahmen und Ausgaben des Einzelplans nach ökonomischen Gesichtspunkten sowie des Zuschußbedarfs enthält der **Einzelplanabschluß**.

Die Gesamtausgaben entwickeln sich wie folgt:

	– in Mio DM –		
	1990	1991	1992
Gesamtausgaben	23,9	25,4	26,4
davon Personalausgaben	21,8	22,9	23,9



## Allgemeine Erläuterungen zur Veranschlagung der Haushaltsmittel 1991 und 1992

Die veranschlagten Einnahmen und Ausgaben sind gemäß Art. 17 BayHO und VV Nr. 2 hierzu grundsätzlich einzeln erläutert. Die nachfolgenden allgemeinen Erläuterungen dienen insbesondere zur Vermeidung von Wiederholungen bei einer Vielzahl der in Betracht kommenden Titel:

1. Geringfügige Änderungen (Minderungen oder Erhöhungen) gegenüber dem Vorjahr sind aus Vereinfachungsgründen grundsätzlich nicht erläutert. Als geringfügig gelten dabei
  - 1.1 Änderungen bis einschließlich 10 000 DM,
  - 1.2 Änderungen unter 10 v.H. des Vorjahresansatzes, soweit der Änderungsbetrag 40 000 DM nicht überschreitet.
2. Bei den Titeln 422 0. (Bezüge der planmäßigen Beamten), 422 3. (Bezüge der abgeordneten Beamten), 425 0. (Vergütungen der Angestellten) sowie 426 0. bis 426 2. (Löhne der Arbeiter) sind Betragsänderungen nicht erläutert, soweit sie ausschließlich auf Besoldungs- oder Tarifierhöhungen und Stellenänderungen beruhen.
3. Bei Titel 451 0. (Zuschüsse zur Gemeinschaftsverpflegung) sind die Ausgaben nach dem voraussichtlichen Bedarf, höchstens jedoch für 215 Tage, bei einem Tagessatz von 1 DM je Bediensteten veranschlagt. Zuschüsse für Gemeinschaftsanstaltungen sind nicht veranschlagt.
4. Die im Stellenplan enthaltenen Amtsbezeichnungen für Beamte entsprechen den Bestimmungen des Bundesbesoldungsgesetzes und des Bayerischen Besoldungsgesetzes. Weibliche Beamte führen, soweit möglich, die Amtsbezeichnung in weiblicher Form, ohne daß dies im einzelnen im Stellenplan aufgeführt ist (vgl. Vorbemerkung Nr. 1 Abs. 1 zu den BBesO A und B und Nr. 1 zur BBesO R sowie Vorbemerkung Nr. 1 Satz 2 zu den BayBesO). Bei den im Stellenplan für das Jahr 1990 nachrichtlich angegebenen Stellenzahlen sind die Stellenplanüberleitungen
  - gemäß Art. 6 Abs. 9 Haushaltsgesetz 1989/1990 (Stellenhebungen für den einfachen Dienst in das neue Spitzenamt in BesGr A 5 + Amtszulage),
  - gemäß Art. 6 Abs. 10 Haushaltsgesetz 1989/1990 in der Fassung des § 1 Nr. 3 Nachtragshaushaltsgesetz 1990 (Stellenumwandlungen im Vollzug des Fünften Gesetzes zur Änderung besoldungsrechtlicher Vorschriften des Bundes),
  - gemäß Art. 6 Abs. 11 Haushaltsgesetz 1989/1990 in der Fassung des § 1 Nr. 3 Nachtragshaushaltsgesetz 1990 (Stellenhebungen für Polizei, Justizvollzugsdienst sowie für die Laufbahnen des einfachen, mittleren und gehobenen Dienstes)
 sowie die Änderung der Stellenzahlen, die sich aufgrund von Veranschlagungsänderungen im Nachtragshaushalt 1990 ergeben, bereits berücksichtigt.
5. Soweit bei Verpflichtungsermächtigungen im Haushaltsplan keine Jahresbeträge angegeben sind (vgl. Art. 16 Satz 2 BayHO), dürfen entsprechende Verpflichtungen frühestens zu Lasten des jeweils folgenden Haushaltsjahres eingegangen werden.
6. Hinweise zu den Zweckbestimmungsseiten:
 

Die Zweckbestimmungsseiten wurden wie in den Vorjahren zur Verfahrensbeschleunigung im ADV-Verfahren erstellt und im Lichtsatzverfahren umgesetzt.

Dabei wurden

  - 6.1 die Gruppierungsnummern der neu ausgebrachten Titel unterstrichen,
  - 6.2 bei wegfallenden Titeln in der Betragsspalte drei Sterne (\*\*\*) ausgedruckt,
  - 6.3 im Kapitel- bzw. Einzelplanabschluß die Ausgaben der Hauptgruppe 8 nach „Sonstige Sachinvestitionen“ (Obergruppen 81 und 82) und „Investitionsförderungsmaßnahmen“ (Obergruppen 83 bis 89) getrennt und
  - 6.4 beim Einzelplanabschluß auch die Verpflichtungsermächtigungen mit erfaßt.

## 11 01 BAYERISCHER OBERSTER RECHNUNGSHOF

TITEL	FKZ	ZWECKBESTIMMUNG	1991 TSD.DM	1992 TSD.DM	A B C	Soll Ist Ist	1990 1989 1988
1	2	3	4	5	6 TSD.DM		
<b>EINNAHMEN</b>							
<b>VERWALTUNGSEINNAHMEN U. DGL.</b>							
111 01-0	011	GEBÜHREN, BEITRÄGE, TARIFLICHE UND GEBÜHRENARTIGE ENTGELTE	---	---	A		---
113 01-8	011	ERLÖSE AUS DEM VERKAUF VON GEGENSTÄNDEN	8,0	0,1	A B C		0,1 0,3 10,7
119 49-6	011	VERMISCHTE EINNAHMEN	0,1	0,1	A B C		0,1 0,5 0,1
124 01-5	011	EINNAHMEN AUS VERMIETUNG, VERPACHTUNG UND NUTZUNG	6,0	6,0	A B C		5,5 4,7 5,0
<b>GESAMTEINNAHMEN</b>			14,1	6,2	A B C		5,7 5,5 15,8
<b>AUSGABEN</b>							
<b>PERSONALAUSGABEN</b>							
422 01-4	011	BEZÜGE DER PLANMÄSSIGEN BEAMTEN	10.000,0	10.400,0	A B C		9.227,4 9.285,9 9.049,8
422 11-2	011	BEZÜGE DER BEAMTEN ZUR ANSTELLUNG UND DER RICHTER AUF PROBE	39,0	47,0	A		
422 31-8	011	BEZÜGE DER ABGEORDNETEN BEAMTEN	122,0	127,0	A B C		309,7 112,2 155,6
425 01-1	011	VERGÜTUNGEN DER ANGESTELLTEN	1.102,0	1.143,0	A B C		886,5 912,2 841,7
425 11-9	011	VERGÜTUNGEN FÜR SONSTIGE HILFSLEISTUNGEN DURCH ANGESTELLTE	---	---	A		---
425 41-3	011	ÜBERSTUNDENVERGÜTUNGEN FÜR ANGESTELLTE	---	---	A		---
426 01-0	011	LÖHNE DER ARBEITER	151,0	157,0	A B C		142,7 137,0 136,8
451 01-8	011	ZUSCHÜSSE ZUR GEMEINSCHAFTSVERPFLEGE	24,0	24,0	A B C		24,0 20,2 17,6
453 01-6	011	TRENNUNGSGELD UND UMZUGSKOSTENVERGÜTUNGEN <i>GEGENSEITIG DECKUNGSFÄHIG MIT 11 04/453 01.</i>	20,0	20,0	A C		15,0 4,2
<b>SÄCHLICHE VERWALTUNGS-AUSGABEN</b>							
511 01-6	011	GESCHÄFTSBEDARF	50,0	52,0	A B C		47,0 50,3 44,9

## Erläuterungen

	1991	1992
	Tsd DM	Tsd DM
<b>Zu 11 01/124 01</b>		
1. Einnahmen aus Dienst- und Werkdienstwohnungen (einschl. der Kostenbeiträge für Beleuchtung, Feuerung, Heizung, Wasser u. dgl.) . . . . .	4,5	4,5
2. Einnahmen aus Vermietung, Verpachtung und Nutzung von Grundstücken, Gebäuden, Wohnungen u. dgl. . . . .	-	-
3. Einnahmen aus der Benutzung verwaltungseigener Geräte, Fahrzeuge usw. . . . .	1,0	1,0
4. Sonstige Einnahmen . . . . .	0,5	0,5
Zusammen	6,0	6,0

**Zu 11 01/422 01**

Bezüge einschl. Zulagen und Zuwendungen.

**Zu 11 01/422 11**

Bezüge einschl. Zulagen und Zuwendungen.

**Zu 11 01/422 31**

Bezüge einschl. Zulagen und Zuwendungen.

**Zu 11 01/425 01**

Vergütungen einschl. Zulagen und Zuwendungen sowie Landesanteile zur Sozialversicherung und Zusatzversorgung (einschl. Umlage).

**Zu 11 01/426 01**

Löhne einschl. Zulagen und Zuwendungen sowie Landesanteile zur Sozialversicherung und Zusatzversorgung (einschl. Umlage).

	1991	1992
	Tsd DM	Tsd DM
<b>Zu 11 01/453 01</b>		
1. Trennungsgeld für 2/2 Bedienstete . . . . .	10,0	10,0
2. Umzugskostenvergütungen für den Umzug von 1/1 Bediensteten . . . . .	10,0	10,0
Zusammen	20,0	20,0

## 11 01 BAYERISCHER OBERSTER RECHNUNGSHOF

TITEL	FKZ	ZWECKBESTIMMUNG	1991	1992	A Soll 1990	B Ist 1989	C Ist 1988
			TSD.DM	TSD.DM	TSD.DM		
1	2	3	4	5	6		
512 01-5	011	BÜCHER UND ZEITSCHRIFTEN	48,0	52,0	A	44,0	
					B	47,4	
					C	48,2	
513 01-4	011	POST- UND FERNMELDEGEBÜHREN	73,0	73,0	A	73,0	
					B	64,1	
					C	65,1	
514 01-3	011	HALTUNG VON DIENSTFAHRZEUGEN	23,0	23,0	A	23,0	
					B	13,6	
					C	12,7	
515 01-2	011	GERÄTE, AUSSTATTUNGS- UND AUSRÜSTUNGS- GEGENSTÄNDE FÜR VERWALTUNGSZWECKE <i>GEGENSEITIG DECKUNGSFÄHIG MIT 11 04/515 01.</i>	58,0	63,0	A	43,0	
					B	61,4	
					C	51,6	
516 01-1	011	DIENST- UND SCHUTZKLEIDUNG	1,5	1,5	A	1,5	
					B	1,2	
					C	1,4	
517 01-0	011	BEWIRTSCHAFTUNG DER GRUNDSTÜCKE, GEBÄUDE UND RÄUME	120,0	125,0	A	120,0	
					B	108,4	
					C	105,9	
517 05-6	011	BEWIRTSCHAFTUNG DURCH HEIZUNG, BELEUCHTUNG UND ELEKTRISCHE KRAFT	64,0	64,0	A	64,0	
					B	40,7	
					C	43,4	
518 11-7	011	MIETEN UND PACHTEN FÜR MASCHINEN, GERÄTE UND FAHRZEUGE	38,0	38,0	A	40,0	
					B	27,4	
					C	26,8	
519 01-8	011	UNTERHALTUNG DER GRUNDSTÜCKE UND BAULICHEN ANLAGEN	60,0	65,0	A	55,0	
					B	52,9	
					C	52,9	
527 01-8	011	REISEKOSTENVERGÜTUNGEN FÜR INLANDSDIENSTREISEN <i>GEGENSEITIG DECKUNGSFÄHIG MIT 11 04/527 01.</i>	285,0	300,0	A	260,0	
					B	243,4	
					C	223,6	
527 11-6	011	REISEKOSTENVERGÜTUNGEN FÜR AUSLANDSDIENSTREISEN	---	---	A	---	
					B	0,5	
					C	1,5	
529 01-6	011	ZUR VERFÜGUNG DES PRÄSIDENTEN FÜR AUSSERGEWÖHNLICHEN AUFWAND AUS DIENSTLICHER VERANLASSUNG IN BESONDEREN FÄLLEN	5,0	5,0	A	5,0	
					B	1,0	
					C	3,8	
531 01-2	011	HERAUSGABE AMTLICHER BLÄTTER	10,0	12,0	A	10,0	
					B	8,7	
					C	8,6	
546 49-9	011	VERMISCHTE VERWALTUNGS-AUSGABEN	1,5	1,5	A	1,5	
					B	1,3	
					C	0,1	
<b>SONSTIGE AUSGABEN FÜR INVESTITIONEN UND INVESTITIONSFÖRDERUNGSMASSNAHMEN</b>							
811 01-3	011	ERWERB VON DIENSTFAHRZEUGEN	50,0	---	A	---	
					C	32,0	
812 01-2	011	ERWERB VON GERÄTEN, AUSSTATTUNGS- UND AUSRÜSTUNGS- GEGENSTÄNDEN	250,0	275,0	A	250,0	
					B	42,4	
<b>GESAMTAUSGABEN</b>			12.595,0	13.068,0	A	11.642,3	
					B	11.232,2	
					C	10.928,2	

## Erläuterungen

	1991	1992
	Tsd DM	Tsd DM
<b>Zu 11 01/513 01</b>		
1. Postgebühren .....	12,0	12,0
2. Laufende Gebühren und Kosten für Fernmeldeanlagen .....	61,0	61,0
Zusammen	73,0	73,0

Anzahl der privaten Fernsprechanchlüsse mit dienstlicher Mitbenutzung:

a) Hauptanschlüsse .....	1	(1)
b) Nebenanschlüsse .....	-	(-)

	1991	1992
	Tsd DM	Tsd DM
<b>Zu 11 01/514 01</b>		
1. Kraft- und Schmierstoffe .....	15,5	15,5
2. Unterhaltung und Instandsetzungen ..	6,0	6,0
3. Gebrauchsgegenstände .....	1,0	1,0
4. Sonstiges .....	0,5	0,5
Zusammen	23,0	23,0

Bestand an Dienstfahrzeugen:	Soll	Soll	Soll	am
	1991	1992	1990	1.3.1990
Personenkraftwagen .....	2	2	2	2

	1991	1992
	Tsd DM	Tsd DM
Gesamtausgaben für die Kraftfahrzeughaltung:		
Kosten wie vor .....	23,0	23,0
Personalausgaben .....	151,0	157,0
Beschaffung von Dienstfahrzeugen .....	50,0	-
Zusammen	224,0	180,0

	1991	1992
	Tsd DM	Tsd DM
<b>Zu 11 01/515 01</b>		
1. Beschaffung von Geräten, Ausstattungs- und Ausrüstungsgegenständen .....	28,0	33,0
2. Beschaffung von Schreib-, Rechen-, Druck- und sonstigen Maschinen .....	10,0	10,0
3. Unterhaltung .....	20,0	20,0
Zusammen	58,0	63,0

	1991	1992
	Tsd DM	Tsd DM
<b>Zu 11 01/517 01</b>		
1. Reinigung, Müllabfuhr usw., Be- und Entwässerung .....	94,0	99,0
2. Steuern und Abgaben .....	9,0	9,0
3. Geräte .....	3,0	3,0
4. Sonstige Hausbewirtschaftungskosten .....	14,0	14,0
Zusammen	120,0	125,0

	1991	1992
	Tsd DM	Tsd DM
<b>Zu 11 01/517 05</b>		
1. Heizung .....	51,0	51,0
2. Beleuchtung und elektrische Kraft, Heizung durch Gas und Elektrizität .....	13,0	13,0
Zusammen	64,0	64,0

	1991	1992
	Tsd DM	Tsd DM
<b>Zu 11 01/519 01</b>		
1. Unterhaltung der verwaltungseigenen Grundstücke und baulichen Anlagen einschl. Zubehör .....	58,0	63,0
2. Unterhaltung der gemieteten oder gepachteten Grundstücke und baulichen Anlagen einschl. Zubehör .....	-	-
3. Ersatz und Ergänzung des Zubehörs zu Grundstücken und baulichen Anlagen .....	2,0	2,0
Zusammen	60,0	65,0

**Zu 11 01/527 01**

1991 gegenüber 1990:

Mehr 25,0 Tsd DM infolge Zunahme von Prüfungsdienstreisen.

	1991	1992
	Tsd DM	Tsd DM
<b>Zu 11 01/546 49</b>		
1. Unfallrenten und Entschädigungen usw. an Dritte .....	-	-
2. Bekanntmachungen in Tageszeitungen und sonstigen Bekanntmachungsblättern .....	1,1	1,1
3. Verlustentschädigungen .....	0,1	0,1
4. Auslagen für Vorstellungsreisen .....	0,2	0,2
5. Sonstige vermischte Ausgaben .....	0,1	0,1
Zusammen	1,5	1,5

**Zu 11 01/811 01**

**1. Erstbeschaffung** .....

**2. Ersatzbeschaffung**

Zu ersetzen:

1 Pkw, 90 kW, 4türlich, Baujahr 1986, Fahrleistung am 1.3.1990 95 800 km.

Als Ersatzbeschaffung vorgesehen:

1 Pkw, 100 kW, 4türlich .....

	1991	1992
	Tsd DM	Tsd DM
<b>Zu 11 01/812 01</b>		
1. Ersatz- und Ergänzungsbeschaffung von Arbeitsplatzcomputern und von Einrichtungsgegenständen .....	175,0	200,0
2. Beschaffung von Rollregalen für die Registraturen .....	75,0	75,0
Zusammen	250,0	275,0

## 11 01 BAYERISCHER OBERSTER RECHNUNGSHOF

TITEL	FKZ	ZWECKBESTIMMUNG	1991	1992	A Soll 1990	B Ist 1989	C Ist 1988
1	2	3	TSD,DM	TSD,DM	TSD,DM		
1	2	3	4	5	6		
		<b>ABSCHLUSS</b>					
		VERWALTUNGSEINNAHMEN U. DGL.	14,1	6,2	A	5,7	
					B	5,5	
					C	15,8	
		<b>GESAMTEINNAHMEN</b>	14,1	6,2	A	5,7	
					B	5,5	
					C	15,8	
		PERSONALAUSGABEN	11.458,0	11.918,0	A	10.605,3	
					B	10.467,5	
					C	10.205,7	
		SÄCHLICHE VERWALTUNGS-AUSGABEN	837,0	875,0	A	787,0	
					B	722,3	
					C	690,5	
		SONSTIGE SACHINVESTITIONEN	300,0	275,0	A	250,0	
					B	42,4	
					C	32,0	
		<b>GESAMTAUSGABEN</b>	12.595,0	13.068,0	A	11.642,3	
					B	11.232,2	
					C	10.928,2	
		<b>ZUSCHUSS</b>	12.580,9	13.061,8	A	11.636,6	
					B	11.226,7	
					C	10.912,4	

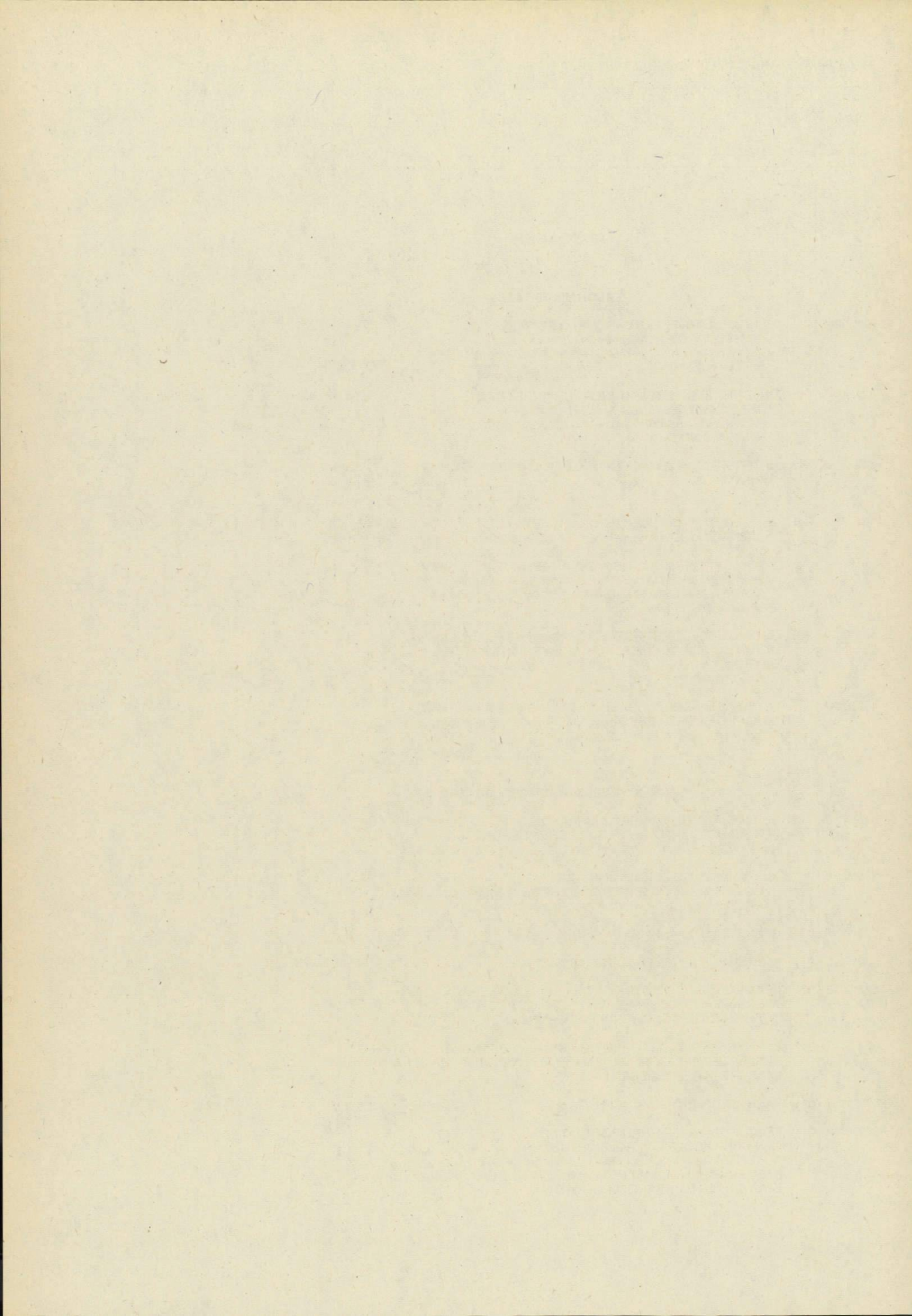

## 11 02 SAMMELANSÄTZE FÜR DEN GESAMTBEREICH DES EPL. 11

TITEL	FKZ	ZWECKBESTIMMUNG	1991	1992	A Soll 1990	B Ist 1989	C Ist 1988
1	2	3	TSD,DM	TSD,DM	TSD,DM		
1	2	3	4	5	6		
<b>AUSGABEN</b>							
<b>PERSONALAUSGABEN</b>							
422 41-4	011	MEHRARBEITSVERGÜTUNGEN FÜR BEAMTE <i>GEGENSEITIG DECKUNGSFÄHIG MIT 425 41. RECHNUNGSMÄSSIGER NACHWEIS BEI DEN EINSCHLÄGIGEN HAUSHALTSSTELLEN.</i>	---	---	A		---
425 41-1	011	ÜBERSTUNDENVERGÜTUNGEN FÜR ANGESTELLTE <i>GEGENSEITIG DECKUNGSFÄHIG MIT 422 41. RECHNUNGSMÄSSIGER NACHWEIS BEI DEN EINSCHLÄGIGEN HAUSHALTSSTELLEN.</i>	2,0	2,0	A		2,0
442 01-8	940	UNTERSTÜTZUNGEN AUFGRUND DER UNTERSTÜTZUNGS- GRUNDSÄTZE	2,0	2,0	A		2,0
					B		0,5
					C		136,9
461 01-4	981	ZUR VERSTÄRKUNG DER PERSONALAUSGABEN DES EINZELPLANS <i>VERSTÄRKUNGSFÄHIG SIND DIE TITEL 421 01 BIS 426 49 OHNE DIE TITEL INNERHALB VON TG. NICHT GEMEINSAM BEWIRT- SCHAFTETE PERSONALAUSGABEN DÜRFEN NUR IM RAHMEN ALL- GEMEINER GEHALTS- UND TARIFERHÖHUNGEN VERSTÄRKT WERDEN. RECHNUNGSMÄSSIGER NACHWEIS BEI DEN EINSCHLÄGIGEN HAUSHALTSSTELLEN.</i>	---	---	A		---
461 05-0	940	ERGÄNZENDE FÜRSORGELEISTUNGEN FÜR BEAMTE MIT DIENSTLICHEM WOHNSITZ IN MÜNCHEN NACH ART. 86 B BAYBG <i>VGL. 13 03/461 01.</i>	100,0	100,0	A		
462 01-3	981	GLOBALE MINDERAusGABE BEI DEN GEMEINSAM BEWIRT- SCHAFTETEN UND VERSTÄRKUNGSFÄHIGEN PERSONALAUSGABEN, SOWEIT NICHT EINZELN VERANSCHLAGT	---	---	A		---
<b>SÄCHLICHE VERWALTUNGSAusGABEN</b>							
515 11-8	045	GERÄTE, AUSSTATTUNGS- UND AUSTRÜTUNGSGEGENSTÄNDE FÜR DEN SELBSTSCHUTZ DER STAATLICHEN BEHÖRDEN <i>VGL. VERMERK BEI 03 24/515 11.</i>	---	---	A		---
525 01-8	011	AUS- UND FORTBILDUNG, UMSCHULUNG <i>AUS DIESEM ANSATZ DÜRFEN REISEKOSTEN IM ZUSAMMENHANG MIT DER ZWECKBESTIMMUNG BESTRITTEN WERDEN.</i>	33,0	38,0	A		30,0
					B		26,9
					C		24,9
526 01-7	011	GERICHTS- UND ÄHNLICHE KOSTEN	---	---	A		---
526 11-5	011	KOSTEN FÜR SACHVERSTÄNDIGE	32,0	35,0	A		32,0
527 21-2	011	REISEKOSTENVERGÜTUNGEN FÜR REISEN IN PERSONALVER- TRETUNGSANGELEGENHEITEN UND IN VERTRETUNG DER INTERESSEN DER SCHWERBEHINDERTEN	2,0	2,0	A		1,4
					B		0,5
					C		1,2
529 02-3	011	ZUR VERFÜGUNG DES BAYER. OBERSTEN RECHNUNGSHOFS FÜR AUSSERGEWÖHNLICHEN AUFWAND AUS DIENSTLICHER VERAN- LASSUNG IN BESONDEREN FÄLLEN	---	---	A		---
					C		3,8
531 11-8	011	FACHVERÖFFENTLICHUNGEN	---	---	A		---
532 01-9	011	LEISTUNGEN AUF GRUND VON RICHTLICHEN ENTSCHEIDUN- GEN ODER PROZESSVERGLEICHEN SOWIE AUF GRUND VON AUSSERGEWÖHNLICHEN VERGLEICHEN ODER ANERKENNTNISSEN IM ZUSAMMENHANG MIT DER AUSÜBUNG DER VERTRETUNG DES STAATES IN RECHTSANGELEGENHEITEN	---	---	A		---

Erläuterungen

---

**Zu 11 02/461 01**

Der Ansatz dient zur Verstärkung für allgemeine Personalkostenerhöhungen bei den in der Zweckbestimmungsspalte genannten Personalausgaben.

**Zu 11 02/515 11**

Bei Kap. 03 24 Titel 515 11 sind für diesen Zweck global Mittel für alle Einzelpläne veranschlagt. Soweit für den gesamten Einzelplan 11 Ausgaben anfallen, werden sie bei dem vorgesehenen Leertitel verrechnet, der aus dem Ansatz bei Kap. 03 24 Titel 515 11 verstärkt werden kann.

## 11 02 SAMMELANSÄTZE FÜR DEN GESAMTBEREICH DES EPL. 11

TITEL	FKZ	ZWECKBESTIMMUNG	1991 TSD.DM	1992 TSD.DM	A Soll 1990 B Ist 1989 C Ist 1988 TSD.DM
1	2	3	4	5	6
548 01-1	011	GLOBALE MEHRAUSGABEN FÜR SÄCHLICHE VERWALTUNGS- AUSGABEN <i>RECHNUNGSMÄSSIGER NACHWEIS BEI DEN EINSCHLÄGIGEN HAUSHALTSSTELLEN.</i>	---	---	A ---
549 01-0	960	GLOBALE MINDERUNG DER SÄCHLICHEN VERWALTUNGS- AUSGABEN <i>DIE ANSÄTZE FÜR SÄCHLICHE VERWALTUNGS-AUSGABEN DÜRFEN IN HÖHE DIESER MINDER-AUSGABE NICHT IN ANSPRUCH GENOMMEN WERDEN.</i>	---	---	A ---
		<b>GESAMTAUSGABEN</b>	171,0	179,0	A 67,4 B 27,9 C 166,8
		<b>ABSCHLUSS</b>			
		PERSONALAUSGABEN	104,0	104,0	A 4,0 B 0,5 C 136,9
		SÄCHLICHE VERWALTUNGS-AUSGABEN	67,0	75,0	A 63,4 B 27,4 C 29,9
		<b>GESAMTAUSGABEN</b>	171,0	179,0	A 67,4 B 27,9 C 166,8
		<b>ZUSCHUSS</b>	171,0	179,0	A 67,4 B 27,9 C 166,8

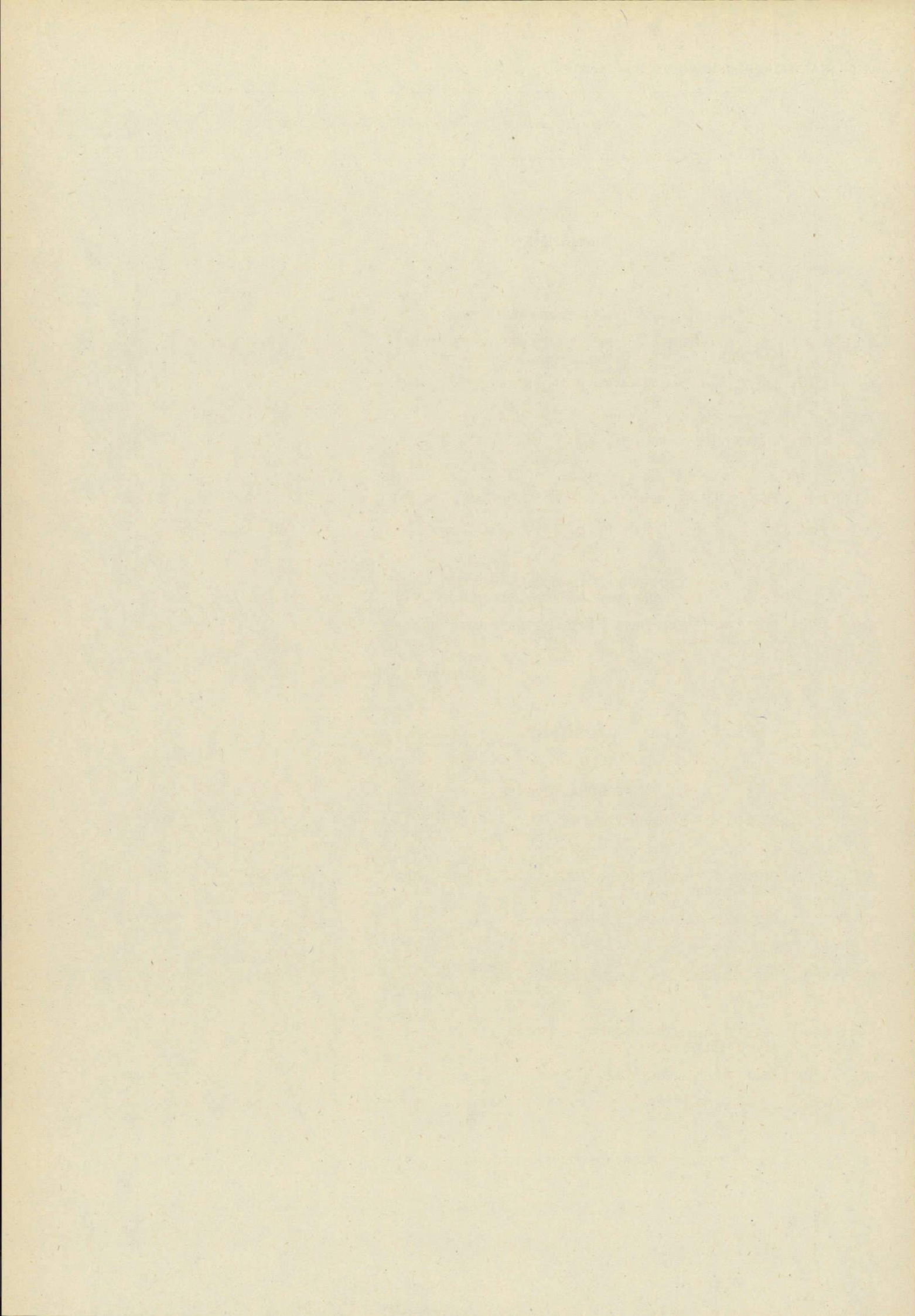

## 11 04 STAATLICHE RECHNUNGSPRÜFUNGSÄMTER

TITEL	FKZ	ZWECKBESTIMMUNG	1991 TSD.DM	1992 TSD.DM	A Soll 1990 B Ist 1989 C Ist 1988 TSD.DM
1	2	3	4	5	6
<b>EINNAHMEN</b>					
<b>VERWALTUNGSEINNAHMEN U. DGL.</b>					
111 01-4	011	GEBÜHREN, BEITRÄGE, TARIFLICHE UND GEBÜHRENARTIGE ENTGELTE	---	---	A ---
113 01-2	011	ERLÖSE AUS DEM VERKAUF VON GEGENSTÄNDEN	0,1	0,1	A 0,1 B 0,1 C 0,1
119 49-0	011	VERMISCHTE EINNAHMEN	0,1	0,1	A 0,1 B 0,6 C 0,2
124 01-9	011	EINNAHMEN AUS VERMIETUNG, VERPACHTUNG UND NUTZUNG	8,0	8,2	A 7,8 B 6,7 C 7,3
<b>ZUWEISUNGEN UND ZUSCHÜSSE MIT AUSNAHME FÜR INVESTITIONEN</b>					
271 01-0	011	ERSTATTUNG VON VERWALTUNGS-AUSGABEN AUS SONSTIGEN BEREICHEN	---	---	A ---
<b>GESAMTEINNAHMEN</b>			8,2	8,4	A 8,0 B 7,4 C 7,6
<b>AUSGABEN</b>					
<b>PERSONALAUSGABEN</b>					
422 01-8	011	BEZÜGE DER PLANMÄSSIGEN BEAMTEN	9.800,0	10.200,0	A 9.404,1 B 9.098,6 C 9.152,5
422 11-6	011	BEZÜGE DER BEAMTEN ZUR ANSTELLUNG UND DER RICHTER AUF PROBE	36,0	36,0	A
422 31-2	011	BEZÜGE DER ABGEORDNETEN BEAMTEN	158,0	165,0	A 173,8 B 145,9 C 179,6
425 01-5	011	VERGÜTUNGEN DER ANGESTELLTEN	1.517,0	1.579,0	A 1.473,0 B 1.381,1 C 1.390,6
425 11-3	011	VERGÜTUNGEN FÜR SONSTIGE HILFSLEISTUNGEN DURCH ANGESTELLTE	15,0	17,0	A 15,0 C 23,9
425 41-7	011	ÜBERSTUNDENVERGÜTUNGEN FÜR ANGESTELLTE	---	---	A ---
426 01-4	011	LÖHNE DER ARBEITER	25,0	28,0	A 55,4 B 34,2 C 52,8
451 01-2	011	ZUSCHÜSSE ZUR GEMEINSCHAFTSVERPFLEGEUNG	20,0	20,0	A 20,0 B 14,8 C 15,5

## Erläuterungen

	1991	1992
	Tsd DM	Tsd DM
<b>Zu 11 04/124 01</b>		
1. Einnahmen aus Dienst- und Werk- dienstwohnungen (einschl. der Ko- stenbeiträge für Beleuchtung, Feue- rung, Heizung, Wasser u. dgl.) . . . . .	7,2	7,4
2. Einnahmen aus Vermietung, Verpach- tung und Nutzung von Grundstücken, Gebäuden, Wohnungen u. dgl. . . . .	0,8	0,8
Zusammen	8,0	8,2

**Zu 11 04/422 01**

Bezüge einschl. Zulagen und Zuwendungen.

**Zu 11 04/422 11**

Bezüge einschl. Zulagen und Zuwendungen.

**Zu 11 04/422 31**

Bezüge einschl. Zulagen und Zuwendungen.

**Zu 11 04/425 01**

Vergütungen einschl. Zulagen und Zuwendungen sowie Lan-  
desanteile zur Sozialversicherung und Zusatzversorgung  
(einschl. Umlage).

**Zu 11 04/425 11**

Vergütungen einschl. Zulagen und Zuwendungen sowie Lan-  
desanteile zur Sozialversicherung und Zusatzversorgung  
(einschl. Umlage).

**Zu 11 04/426 01**

Löhne einschl. Zulagen und Zuwendungen sowie Landes-  
anteile zur Sozialversicherung und Zusatzversorgung (einschl.  
Umlage).

## 11 04 STAATLICHE RECHNUNGSPRÜFUNGSÄMTER

TITEL	FKZ	ZWECKBESTIMMUNG	1991 TSD.DM	1992 TSD.DM	A B C	Soll Ist Ist	1990 1989 1988
1	2	3	4	5	6 TSD.DM		
453 01-0	011	TRENNUNGSGELD UND UMZUGSKOSTENVERGÜTUNGEN <i>GEGENSEITIG DECKUNGSFÄHIG MIT 11 01/453 01.</i>	12,0	12,0	A C		12,0 1,6
<b>SÄCHLICHE VERWALTUNGS-AUSGABEN</b>							
511 01-0	011	GESCHÄFTSBEDARF	48,0	50,0	A B C		48,0 35,8 34,6
512 01-9	011	BÜCHER UND ZEITSCHRIFTEN	66,0	68,0	A B C		64,0 45,7 47,4
513 01-8	011	POST- UND FERNMELDEGEBÜHREN	84,0	84,0	A B C		84,0 56,1 60,0
515 01-6	011	GERÄTE, AUSSTATTUNGS- UND AUSTRÜTUNGSGEGENSTÄNDE FÜR VERWALTUNGSZWECKE <i>GEGENSEITIG DECKUNGSFÄHIG MIT 11 01/515 01.</i>	60,0	70,0	A B C		48,0 24,2 28,8
516 01-5	011	DIENST- UND SCHUTZKLEIDUNG	0,5	0,5	A B C		0,5 0,9 0,7
517 01-4	011	BEWIRTSCHAFTUNG DER GRUNDSTÜCKE, GEBÄUDE UND RÄUME	130,0	140,0	A B C		92,0 108,3 84,7
517 05-0	011	BEWIRTSCHAFTUNG DURCH HEIZUNG, BELEUCHTUNG UND ELEKTRISCHE KRAFT	100,0	100,0	A B C		102,0 68,5 65,9
518 01-3	011	MIETEN UND PACHTEN FÜR GRUNDSTÜCKE, GEBÄUDE UND RÄUME	245,0	260,0	A B C		216,0 189,1 131,0
518 11-1	011	MIETEN UND PACHTEN FÜR MASCHINEN, GERÄTE UND FAHRZEUGE	10,0	11,0	A B C		10,0 7,9 7,7
519 01-2	011	UNTERHALTUNG DER GRUNDSTÜCKE UND BAULICHEN ANLAGEN	70,0	75,0	A B C		70,0 69,6 58,7
527 01-2	011	REISEKOSTENVERGÜTUNGEN FÜR INLANDSDIENSTREISEN <i>GEGENSEITIG DECKUNGSFÄHIG MIT 11 01/527 01.</i>	215,0	235,0	A B C		190,0 245,0 206,2
527 11-0	011	REISEKOSTENVERGÜTUNGEN FÜR AUSLANDSDIENSTREISEN	---	---	A		---
532 11-3	011	UMZUGS-UND VERLEGUNGSKOSTEN VON DIENSTSTELLEN	---	---	A B		---
546 49-3	011	VERMISCHTE VERWALTUNGS-AUSGABEN	2,0	2,0	A B C		2,0 1,7 0,8
<b>BAUMASSNAHMEN</b>							
701 01-0	011	KLEINE NEU-, UM- UND ERWEITERUNGSBAUTEN	70,0	70,0	A B C		65,0 69,9 185,7

## Erläuterungen

	1991	1992
	Tsd DM	Tsd DM
<b>Zu 11 04/453 01</b>		
1. Trennungsgeld für 2/2 Bedienstete ...	6,0	6,0
2. Umzugskostenvergütungen für den Umzug von 1/1 Bediensteten .....	6,0	6,0
Zusammen	12,0	12,0

	1991	1992
	Tsd DM	Tsd DM
<b>Zu 11 04/513 01</b>		
1. Postgebühren .....	27,0	27,0
2. Laufende Gebühren und Kosten für Fernmeldeanlagen .....	56,0	56,0
3. Einmalige Gebühren und Kosten für Fernmeldeanlagen .....	0,5	0,5
4. Sonstiges .....	0,5	0,5
Zusammen	84,0	84,0

Anzahl der privaten Fernsprechanlüsse mit dienstlicher Mitbenutzung:

a) Hauptanschlüsse .....	-	(-)
b) Nebenanschlüsse .....	-	(-)

	1991	1992
	Tsd DM	Tsd DM
<b>Zu 11 04/515 01</b>		
1. Beschaffung von Geräten, Ausstattungs- und Ausrüstungsgegenständen	25,0	35,0
2. Beschaffung von Schreib-, Rechen-, Druck- und sonstigen Maschinen .....	13,0	13,0
3. Unterhaltung .....	22,0	22,0
Zusammen	60,0	70,0

	1991	1992
	Tsd DM	Tsd DM
<b>Zu 11 04/517 01</b>		
1. Reinigung, Müllabfuhr usw., Be- und Entwässerung .....	107,0	114,0
2. Steuern und Abgaben .....	8,0	8,0
3. Geräte .....	2,0	3,0
4. Sonstige Hausbewirtschaftungskosten	13,0	15,0
Zusammen	130,0	140,0

1991 gegenüber 1990:  
Mehr 38,0 Tsd DM infolge erhöhten Bedarfs und Anmietung von Diensträumen für das Staatl. Rechnungsprüfungsamt Regensburg ab Mitte 1991.

	1991	1992
	Tsd DM	Tsd DM
<b>Zu 11 04/517 05</b>		
1. Heizung .....	69,0	69,0
2. Beleuchtung und elektrische Kraft, Heizung durch Gas und Elektrizität ...	31,0	31,0
Zusammen	100,0	100,0

**Zu 11 04/518 01**  
1991 gegenüber 1990:  
Mehr 29,0 Tsd DM infolge Anmietung von Diensträumen für das Staatl. Rechnungsprüfungsamt Regensburg ab Mitte 1991.

	1991	1992
	Tsd DM	Tsd DM
<b>Zu 11 04/519 01</b>		
1. Unterhaltung der verwaltungseigenen Grundstücke und baulichen Anlagen einschl. Zubehör .....	62,5	67,5
2. Unterhaltung der gemieteten oder gepachteten Grundstücke und baulichen Anlagen einschl. Zubehör .....	5,5	5,5
3. Ersatz und Ergänzung des Zubehörs zu Grundstücken und baulichen Anlagen .....	2,0	2,0
Zusammen	70,0	75,0

**Zu 11 04/527 01**  
1991 gegenüber 1990:  
Mehr 25,0 Tsd DM infolge Zunahme von Prüfungsdienstreisen.

	1991	1992
	Tsd DM	Tsd DM
<b>Zu 11 04/546 49</b>		
1. Unfallrenten und Entschädigungen usw. an Dritte .....	-	-
2. Bekanntmachungen in Tageszeitungen und sonstigen Bekanntmachungsblättern .....	1,5	1,5
3. Verlustentschädigungen .....	-	-
4. Auslagen für Vorstellungsreisen .....	0,3	0,3
5. Sonstige vermischte Ausgaben .....	0,2	0,2
Zusammen	2,0	2,0

**Zu 11 04/701 01**  
**1991**  
Amtsgebäude in Bayreuth, Rupprechtstraße 7  
Sanierung der WC-Anlage sowie des Treppenhauses

**1992**  
Amtsgebäude in München 40, Zentnerstraße 31  
Erneuerung der elektrischen Beleuchtung (Energieeinsparung) sowie von Bodenbelägen

## 11 04 STAATLICHE RECHNUNGSPRÜFUNGSÄMTER

TITEL	FKZ	ZWECKBESTIMMUNG	1991 TSD.DM	1992 TSD.DM	A Soll 1990 B Ist 1989 C Ist 1988 TSD.DM
1	2	3	4	5	6
		<b>SONSTIGE AUSGABEN FÜR INVESTITIONEN UND INVESTITIONSFÖRDERUNGSMASSNAHMEN</b>			
812 01-6	011	ERWERB VON GERÄTEN, AUSSTATTUNGS- UND AUSTRÜSTUNGS- GEGENSTÄNDEN	70,0	70,0	A 70,0 B 72,2 C 104,8
		<b>GESAMTAUSGABEN</b>	12.753,5	13.292,5	A 12.214,8 B 11.678,1 C 11.833,5
		<b>ABSCHLUSS</b>			
		VERWALTUNGSEINNAHMEN U. DGL.	8,2	8,4	A 8,0 B 7,4 C 7,6
		<b>GESAMTEINNAHMEN</b>	8,2	8,4	A 8,0 B 7,4 C 7,6
		PERSONALAUSGABEN	11.583,0	12.057,0	A 11.153,3 B 10.674,6 C 10.816,5
		SÄCHLICHE VERWALTUNGS-AUSGABEN	1.030,5	1.095,5	A 926,5 B 861,4 C 726,5
		BAUMASSNAHMEN	70,0	70,0	A 65,0 B 69,9 C 185,7
		SONSTIGE SACHINVESTITIONEN	70,0	70,0	A 70,0 B 72,2 C 104,8
		<b>GESAMTAUSGABEN</b>	12.753,5	13.292,5	A 12.214,8 B 11.678,1 C 11.833,5
		<b>ZUSCHUSS</b>	12.745,3	13.284,1	A 12.206,8 B 11.670,7 C 11.825,9

## Erläuterungen

	1991	1992
Zu 11 04/812 01	Tsd DM	Tsd DM
1. Ausstattung von Diensträumen der Staatl. Rechnungsprüfungsämter mit Geräten und Möbeln infolge Personal- mehrung .....	25,0	25,0
2. Beschaffung von Arbeitsplatzcompu- tern und Einrichtungsgegenständen für Bildschirmarbeitsplätze für die Staatl. Rechnungsprüfungsämter .....	45,0	45,0
Zusammen	70,0	70,0

EPL. 11  
ABSCHLUSS

TITEL	FKZ	ZWECKBESTIMMUNG	1991 TSD.DM	1992 TSD.DM	A Soll 1990 B Ist 1989 C Ist 1988 TSD.DM
1	2	3	4	5	6
		<b>ABSCHLUSS EPL. 11</b>			
		VERWALTUNGSEINNAHMEN U. DGL.	22,3	14,6	A 13,7 B 12,9 C 23,4
		<b>GESAMTEINNAHMEN</b>	22,3	14,6	A 13,7 B 12,9 C 23,4
		PERSONAL AUSGABEN	23.145,0	24.079,0	A 21.762,6 B 21.142,6 C 21.159,1
		SÄCHLICHE VERWALTUNGS AUSGABEN	1.934,5	2.045,5	A 1.776,9 B 1.611,1 C 1.446,9
		BAUMASSNAHMEN	70,0	70,0	A 65,0 B 69,9 C 185,7
		SONSTIGE SACHINVESTITIONEN	370,0	345,0	A 320,0 B 114,6 C 136,8
		<b>GESAMTAUSGABEN</b>	25.519,5	26.539,5	A 23.924,5 B 22.938,2 C 22.928,5
		<b>ZUSCHUSS</b>	25.497,2	26.524,9	A 23.910,8 B 22.925,3 C 22.905,1

# Stellenplan

für den Geschäftsbereich des

**Bayerischen Obersten Rechnungshofs**

**– Einzelplan 11 –**

## Stellenplan

Titel	Bezeichnung	BesGr	Stellenzahl			Vermerke
		VergGr	1991	1992	1990	
		LohnGr				
1	2	3	4	5	6	7
<b>422 01</b>	<b>Planmäßige Beamte</b>					
	Präsident des Obersten Rechnungshofs	B 9	1	1	1	1. Bei Bedarf dürfen die Stellen der BesGr A 9 bis A 15 der Kap. 11 01 und 11 04 gegenseitig in Anspruch genommen werden. <b>2. Zu BesGr A 6:</b> 1 Stelle ku nach BesGr A 5 (Oberamtsmeister) ab 1.1.1996 3. Zahl der Dienstwohnungen: 1
	Vizepräsident des Obersten Rechnungshofs	B 6	1	1	1	
	Ministerialdirigenten		3	3	3	
	Leitende Ministerialräte	B 3	12	12	12	
	Ministerialräte	A 16	5	5	5	
	Regierungsdirektoren	A 15	15	16	14	
	Oberregierungsräte	A 14	28	28	29	
	Regierungsräte	A 13	8	7	8	
	Oberrechnungsräte	A13+AZ	3	3	3	
	Oberrechnungsräte	A 13	30	30	30	
	Oberamtsrat		1	1	1	
	Rechnungsräte	A 12	4	4	4	
	Amtsinspektoren	A 9+AZ	4	4	3	
	Amtsinspektoren	A 9	2	2	3	
	Regierungshauptsekretäre	A 8	2	2	1	
	Regierungsoberssekretär	A 7	1	1	1	
	Verwaltungsbetriebssekretäre	A 6	3	3	3	
	Oberamtsmeister	A 5	2	2	2	
	Amtsmeister	A 4	1	1	1	
	<b>Zusammen</b>		<b>126</b>	<b>126</b>	<b>125</b>	
	Zugang/Abgang		+1	-		
	<b>Leerstelle</b>					<b>Zweckbestimmung der Leerstelle:</b> Beurlaubung ohne Dienstbezüge für eine Tätigkeit am Rechnungshof der EG
	Oberrechnungsrat	A 13	1	1	1	
<b>422 31</b>	<b>Abgeordnete Beamte</b>					
		A 15	1	1	1	
		A 13	3	3	3	
	<b>Zusammen</b>		<b>4</b>	<b>4</b>	<b>4</b>	
<b>425 01</b>	<b>Angestellte</b>					
	Tarifliche Angestellte	Vb	1	1	1	
		Vc	5	5	5	
		Vlb	2	2	2	
		VII	3	3	3	
	(darunter Schreibkräfte)		(3)	(3)	(3)	
		VIII	7	7	7	
	(darunter Schreibkräfte)		(5)	(5)	(4)	
	<b>Zusammen</b>		<b>18</b>	<b>18</b>	<b>18</b>	
<b>426 01</b>	<b>Arbeiter</b>					
	Arbeiter		2	2	2	

## Erläuterungen

Zu- oder Abgang in BesGr, VergGr, LohnGr	1991	1992	Begründung
1	2	3	4
<b>PERSONALSOLL A (Personal auf Stellen)</b>			
<b>Stellenumsetzungen</b>			
<b>Titel 422 01</b>			
A 15 Regierungsdirektoren	+ 1	+ 1	Umsetzung und Umwandlung von 422 01 BesGr A 14 und von 11 04/426 01
A 9+AZ Amtsinspektor	+ 1	-	Umsetzung und Umwandlung von BesGr A 9 Amtsinspektor und von 11 04/426 01
A 8 Regierungshauptsekretär	+ 1	-	Umsetzung und Umwandlung von 11 04/426 01
Summe der Stellenumsetzungen	+ 3	+ 1	
<b>Stellenumwandlungen</b>			
<b>Titel 422 01</b>			
A 14 Oberregierungsräte	- 1	- 1	Umwandlung nach 422 01 BesGr A 15
A 9 Amtsinspektor	- 1	-	Umwandlung nach BesGr A 9 + AZ Amtsinspektor
Zwischensumme Stellenumwandlungen	- 2	- 1	
<b>Stellenhebungen</b>			
<b>Titel 422 01</b>			
A 14 Oberregierungsrat	-	+ 1	Hebung von BesGr A 13 Regierungsrat
A 13 Regierungsrat	-	- 1	Hebung nach BesGr A 14
Zwischensumme Stellenhebungen	-	-	
<b>Zu- und Abgang Personalsoll A</b>	<b>+ 1</b>	<b>-</b>	

11 01

Bayerischer Oberster Rechnungshof

## Stellenplan

Titel	Bezeichnung	BesGr	Stellenzahl			Vermerke
		VergGr	1991	1992	1990	
		LohnGr	4	5	6	
1	2	3	4	5	6	7
	<b>Gesamtübersicht</b>					
422 01	Planmäßige Beamte		126	126	125	
425 01	Angestellte (darunter Schreibkräfte)		18 (8)	18 (8)	18 (7)	
	<b>Personalsoll A</b> (ohne Stellen für abgeordnete Beamte Titel 422 31 und ohne Leerstellen)		<b>144</b>	<b>144</b>	<b>143</b>	
	Ferner:					
426 01	Arbeiter		2	2	2	
	Personalsoll B		2	2	2	



## Stellenplan

Titel	Bezeichnung	BesGr	Stellenzahl			Vermerke
		VergGr	1991	1992	1990	
		LohnGr				
1	2	3	4	5	6	7
<b>422 01</b>	<b>Planmäßige Beamte</b>					
	Leitender Regierungsdirektor	A16+AZ	1	1	1	Bei Bedarf dürfen die Stellen der BesGr A 9 bis A 15 der Kap. 11 01 und 11 04 gegenseitig in Anspruch genommen werden.
	Leitende Regierungsdirektoren	A 16	2	2	2	
	Regierungsdirektoren	A 15	3	3	3	
	Oberregierungsräte	A 14	6	6	6	
	Regierungsräte	A 13	6	7	5	
	Oberamtsräte	A13+AZ	3	3	3	
	Oberamtsräte	A 13	66	67	66	
	Regierungsamtsräte	A 12	49	47	50	
	Regierungsamtsmänner	A 11	8	8	8	
	Amtsinspektoren	A 9	6	6	4	
	Oberamtsmeister	A 5	4	4	4	
	Amtsmeister	A 4	2	2	2	
	<b>Zusammen</b>		<b>156</b>	<b>156</b>	<b>154</b>	
	Zugang/Abgang		+2	-		
	<b>Leerstelle</b>					<b>Zweckbestimmung der Leerstelle:</b> Beurlaubung ohne Dienstbezüge gem. Art. 80a BayBG
	Oberamtsrat	A 13	1	1	-	
	Zugang/Abgang		+1	-		
<b>422 31</b>	<b>Abgeordnete Beamte</b>					
		A 13	4	4	4	
<b>425 01</b>	<b>Angestellte</b>					
	Tarifliche Angestellte	Vc	2	2	4	
		VIb	5	5	5	
		VII	13	13	13	
	(darunter Schreibkräfte)		(10)	(10)	(10)	
		VIII	11	11	11	
	(darunter Schreibkräfte)		(9)	(9)	(9)	
	<b>Zusammen</b>		<b>31</b>	<b>31</b>	<b>33</b>	
	Zugang/Abgang		-2	-		
	<b>Leerstelle</b>					<b>Zweckbestimmung der Leerstelle:</b> Sonderurlaub ohne Bezüge gem. § 50 Abs. 2 BAT
		VII	1	1	-	
	Zugang/Abgang		+1	-		
<b>425 11</b>	<b>Sonstige Hilfsleistungen durch Angestellte</b>					
			1	1	1	
<b>426 01</b>	<b>Arbeiter</b>					
	Arbeiter		2	2	4	
	Zugang/Abgang		-2	-		

## Erläuterungen

Zu- oder Abgang in BesGr, VergGr, LohnGr	1991	1992	Begründung
1	2	3	4
<b>PERSONALSOLL A (Personal auf Stellen)</b>			
<b>Stellenumwandlungen</b>			
<b>Titel 422 01</b>			
A 13 Regierungsräte	+ 1	+ 1	Umwandlung von BesGr A 13 Oberamtsrat
A 13 Oberamtsräte	- 1	- 1	Umwandlung nach BesGr A 13 Regierungsrat
A 12 Regierungsamtsräte	+ 1	+ 2	Umwandlung von 422 01 BesGr A 12 und von 426 01
A 9 Amtsinspektoren	- 1	- 2	Umwandlung nach 422 01 BesGr A 13 Oberamtsrat
	+ 2	-	Umwandlung von 425 01 VergGr Vc und von 426 01
<b>Titel 425 01</b>			
Vc	- 2	-	Umwandlung nach 422 01 BesGr A 9 Amtsinspektor
Zwischensumme Stellenumwandlungen	-	-	
<b>Zu- und Abgang Personalsoll A</b>	-	-	
<b>PERSONALSOLL B (Personal aus Mitteln)</b>			
<b>Stellenumsetzungen</b>			
<b>Titel 426 01</b>			
Arbeiter	- 1	-	Umsetzung und Umwandlung nach 11 01/422 01
	- 1	-	Umsetzung und Umwandlung nach 11 01/422 01 und 11 04/422 01
Summe der Stellenumsetzungen	- 2	-	
<b>Zu- und Abgang Personalsoll B</b>	- 2	-	
<b>LEERSTELLEN</b>			
<b>Neue Leerstellen</b>			
<b>Titel 422 01</b>			
A 13 Oberamtsrat	+ 1	-	
<b>Titel 425 01</b>			
VII	+ 1	-	
Summe der neuen Leerstellen	+ 2	-	
<b>Zu- und Abgänge bei Leerstellen insgesamt</b>	+ 2	-	

11 04

Staatliche Rechnungsprüfungsämter

## Stellenplan

Titel	Bezeichnung	BesGr	Stellenzahl			Vermerke
		VergGr	1991	1992	1990	
		LohnGr	4	5	6	
1	2	3	4	5	6	7
	<b>Gesamtübersicht</b>					
422 01	Planmäßige Beamte		156	156	154	
425 01	Angestellte (darunter Schreibkräfte)		31 (19)	31 (19)	33 (19)	
	<b>Personalsoll A</b> (ohne Stellen für abgeordnete Beamte Titel 422 31 und ohne Leerstellen)		<b>187</b>	<b>187</b>	<b>187</b>	
	Ferner:					
425 11	Sonstige Hilfsleistungen durch Angestellte		1	1	1	
426 01	Arbeiter		2	2	4	
	Personalsoll B		3	3	5	

## Stellenplan

Titel	Bezeichnung	BesGr	Stellenzahl			Vermerke
		VergGr	1991	1992	1990	
		LohnGr				
1	2	3	4	5	6	7
	<b>Gesamtübersicht</b>					
422 01	Planmäßige Beamte		282	282	279	
425 01	Angestellte (darunter Schreibkräfte)		49 (27)	49 (27)	51 (26)	
	<b>Personalsoll A</b> (ohne Stellen für abgeordnete Beamte Titel 422 31 und ohne Leerstellen)		<b>331</b>	<b>331</b>	<b>330</b>	
	Ferner:					
425 11	Sonstige Hilfsleistungen durch Angestellte		1	1	1	
426 01	Arbeiter		4	4	6	
	Personalsoll B		5	5	7	

